

TUTORIAL DE ACESSO

PORTAL DO ALUNO

La  Salle

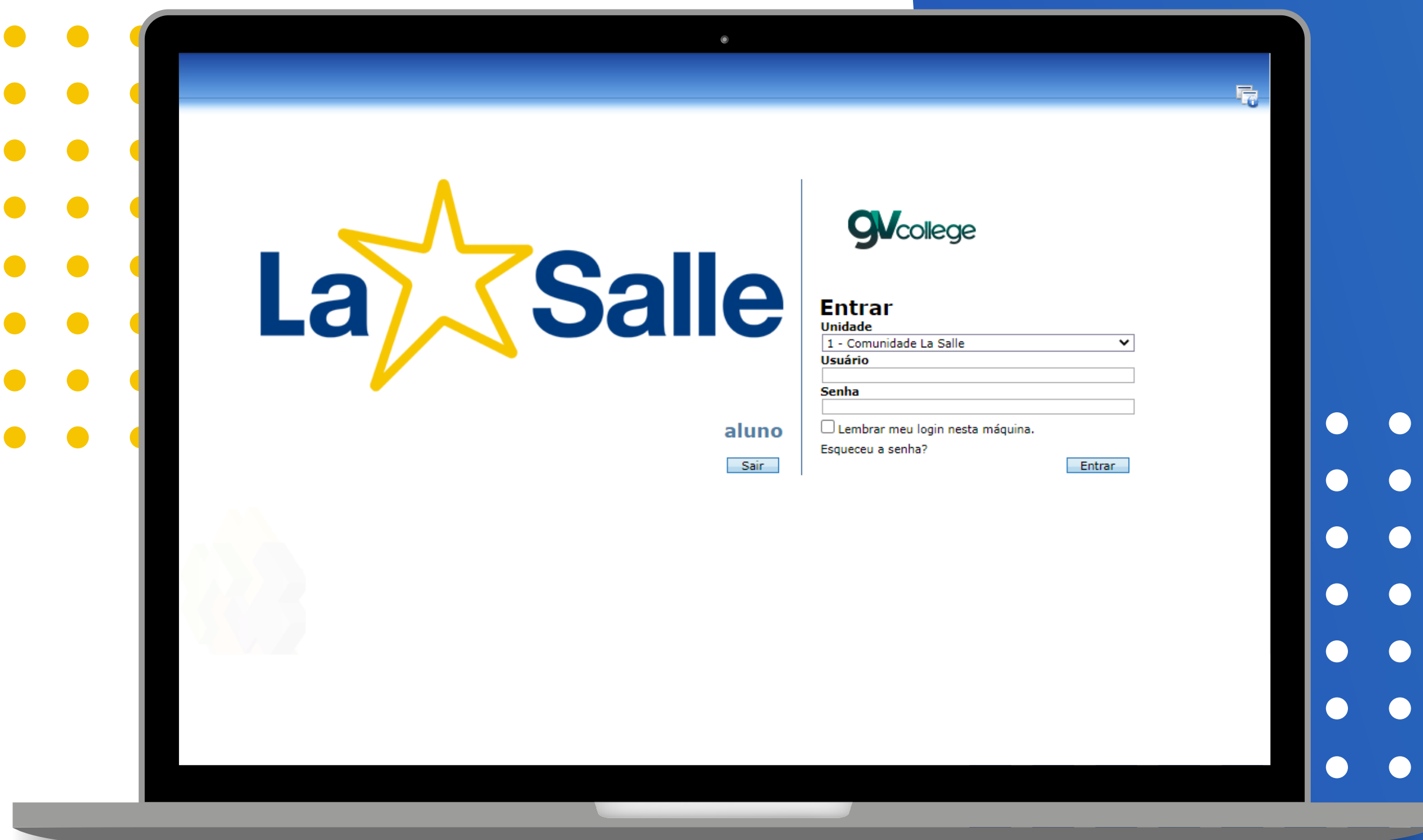

SUMÁRIO

ACESSO PELO COMPUTADOR – GV COLLEGE

1. ACESSANDO O PORTAL DO ALUNO 3

2. PRINCIPAIS FUNCIONALIDADES 5

2.1 TURMA 6

2.2 BOLETIM 7

2.3 PARECER DESCRITIVO 8

2.4 ÁREA PEDAGÓGICA 9

2.5 FINANCEIRO 10



1. ACESSANDO O PORTAL DO ALUNO



No site do Colégio, na barra de menu superior à direita, clique na opção **ACESSO RESTRITO 1** > **PORTAL DO ALUNO 2** > **PORTAL DO ALUNO/ GV COLLEGE 3**. Você será redirecionado para a página inicial do Portal.

Ou, se preferir:

ACESSE O PORTAL DO ALUNO AQUI

La Salle

gvcollege

Entrar

1 Unidade
27 - Colégio La Salle Águas Claras

2 Usuário

3 Senha

Lembrar meu login nesta máquina.
Esqueceu a senha?

Sair Entrar

aluno

Após, será exibida a tela para fazer o login no Portal do Aluno.

Para acessar, o Responsável Financeiro/Educativo informa a **Unidade 1** a qual o aluno pertence e preenche com os seus dados; o **Usuário 2** (CPF do Responsável, somente com números) e **Senha 3** (data de nascimento do Responsável, somente números, no formato DDMMAAAA ou senha pessoal caso já tenha alterado).

OBS.: Ressaltamos que o **Responsável Educativo** tem acesso a menos funcionalidades que o **Responsável Financeiro**. A seguir, você irá conferir **quais são essas funcionalidades exclusivas** por parte do **Responsável Financeiro**.

2. PRINCIPAIS FUNCIONALIDADES

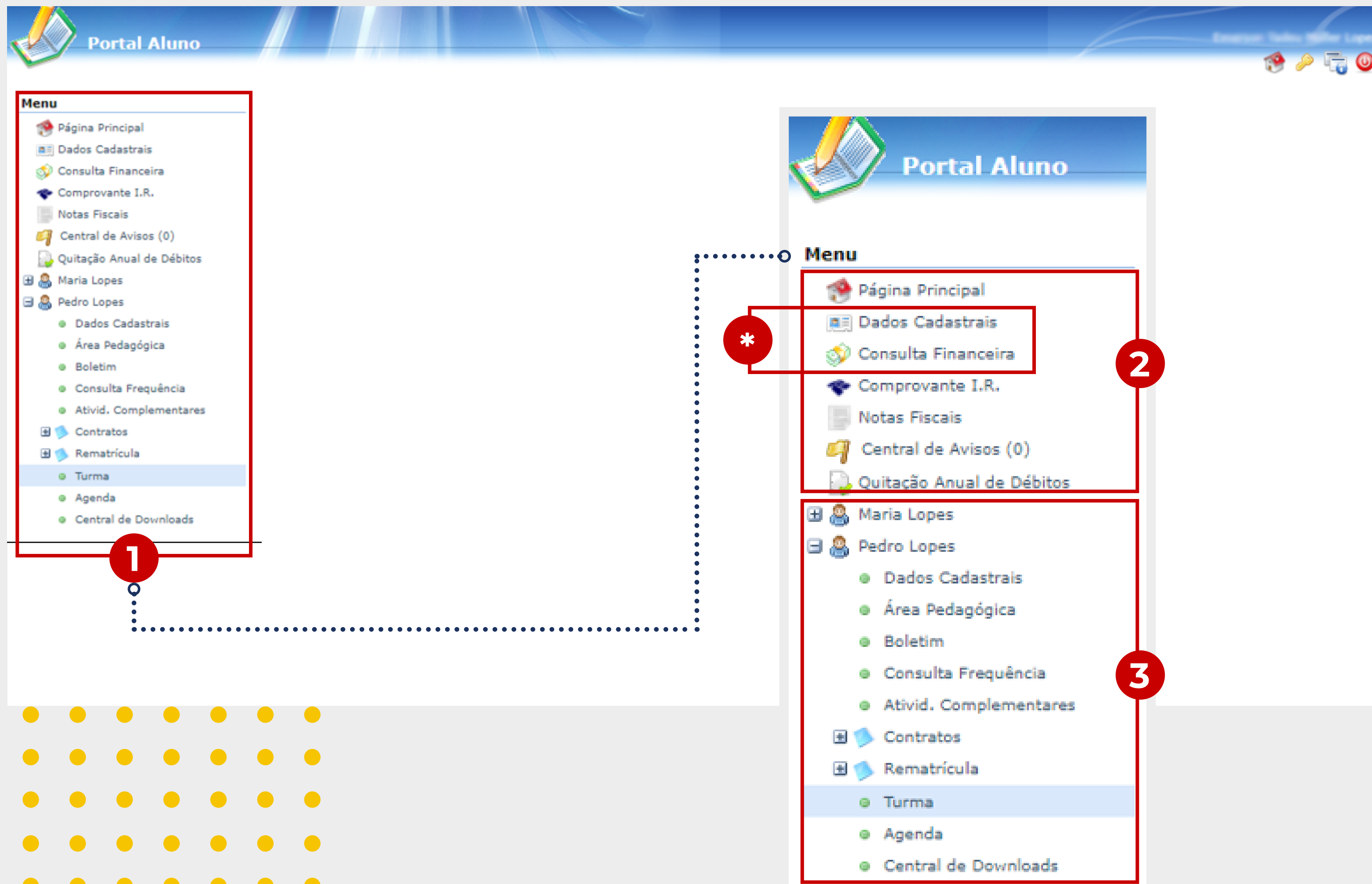

Após fazer o login, será aberta a página inicial do Portal do Aluno. Ela conta com um **menu lateral 1**, que você pode encontrar todas as funcionalidades disponíveis.

Na **caixa 2**, constam as funcionalidades administrativas. Já na **caixa 3**, constam as funcionalidades pedagógicas do aluno. Nas próximas páginas, serão apresentados mais detalhadamente alguns desses recursos disponíveis.

OBS 1.: Caso o familiar/responsável tenha mais de um filho/aluno, as informações dos alunos matriculados irão aparecer nessa tela, de forma individualizada.

OBS 2.: * Essas funcionalidades só podem ser acessadas pelo Responsável Financeiro.

2.1 TURMA

Abaixo, com a opção **Turma** **1** selecionada no menu, o Responsável consegue visualizar quatro caixas de in-

formações que constam atividades e conteúdos planejados e trabalhados em aula. São elas:

2 Controle de Frequência: É possível ter, em números, o controle de frequência (presenças e faltas) e de aulas dadas ao aluno.

3 Próximas Aulas: É possível ter acesso aos conteúdos que serão trabalhados nas próximas aulas.

4 Aulas Anteriores: É possível ter acesso aos conteúdos que foram trabalhados nas aulas anteriores. 4. Colegas da Turma: É possível visualizar os colegas que formam a turma.

5 Colegas da Turma: É possível visualizar os colegas que formam a turma.

The screenshot displays the 'Portal Aluno' interface for the 'Turma: Campos de Experiências (051) - Educação Infantil - Pré II - La Salle São João - 2020/0'. The 'Menu' on the left has 'Turma' highlighted with a red box and a hand icon labeled '1'. The main content area is divided into four sections, each with a red box and a number:

- 2 Controle de frequência:** Shows 'Aulas previstas: 198', 'Aulas dadas: 198', 'Total de Faltas: 2', 'Frequência sobre as aulas dadas: 99,0%', and 'Frequência projetada: 99,0%'. It includes links for 'Ver detalhes das faltas' and 'Ver detalhes das atividades'.
- 3 Próximas Aulas:** Displays 'Conteúdo não informado'.
- 4 Aulas Anteriores:** Shows the current date '18/12/2020' and lists 'Conteúdos' (C1. Sentimentos e emoções, C1. Convivência e diversidade) and 'Habilidades' (H1. Demonstrar empatia pelos outros, percebendo que as pessoas têm diferentes sentimentos).
- 5 Colegas da turma:** Lists the names of the students in the class, including 'PROFESSOR', 'Alice Russkowsiki Wildner', 'Antônia Ferreira Leite', 'Beatriz Amaral Kunzler', 'Eduarda Jaskulski Kowal', 'Helena Gomes Werlang', 'Isabelly Ramazzini da Cunha', 'Laura Giroto Haubert', 'Luísa Linassi Genari', 'Luiza Wilhelms Lazzari', 'Marina Berta Geller', 'Martina Doval Borges', 'Matheus Fontoura Fuerstenau', and 'Matheus Gavineski Mesalira'.

Visibilidade da funcionalidade: responsáveis financeiro e educativo.

2.2 BOLETIM

Portal Aluno

Menu

- Página Principal
- Dados Cadastrais
- Consulta Financeira
- Comprovante I.R.
- Notas Fiscais
- Central de Avisos (0)
- Quitação Anual de Débitos
- Maria Lopes
- Pedro Lopes
- Dados Cadastrais
- Área Pedagógica
- Boletim**
- Consulta Frequência
- Ativid. Complementares
- Contratos
- Rematriculação
- Turma
- Agenda
- Central de Downloads

Boletim

Avaliação: Boletim

Curso/Período: 2020/0 - Educação Infantil - Pré II

Módulo: Selecione

Imprimir

Aluno: Pedro Gabriel Bismarck Lopes
 Curso: Educação Infantil
 Turma: 051

Matrícula: 20411543
 Período: 2020/0
 Nro na Turma: 14

Data da Turma: 17/02/2020 a 18/12/2020

Disciplinas	1º Semestre		2º Semestre		Falta Geral	Média Final	Resultado
	1º	Faltas	2º	Faltas			
Base nacional comum							
Campos de Experiências	-	-	-	-	-	-	-
Parte diversificada							
Língua Inglesa	-	-	-	-	-	-	-

(Q) Consultar parciais da nota

Pareceres descritivos aluno

2º Semestre

1º Semestre

Abaixo, com a opção **Boletim 1** selecionada no menu, o Responsável consegue consultar as seguintes informações do período corrente:

- 2 Faltas;**
- 3 Média Final;**
- 4 Resultado final das avaliações.**

Visibilidade da funcionalidade: responsáveis financeiro e educativo.

2.3 PARECER DESCRITIVO

Portal Aluno

Menu

- Página Principal
- Dados Cadastrais
- Comprovante I.R.
- Central de Avisos (0)
- Arthur Fiorentin
 - Matriculas Realizadas
 - Área Pedagógica
 - Boletim**
 - Comparação de Notas
 - Consulta Frequência
 - Ativid. Complementares
- Contratos
 - Turma
 - Agenda
 - Central de Downloads

Boletim

Avaliação:

Curso/Período:

Módulo:

Aluno: Arthur Buratto Fiorentin
 Curso: Ensino Fundamental
 Turma: 2F

Matricula: 21394573
 Período: 2021/0
 Nro na Turma: 22
 Data da Turma: 17/02/2021 a 14/12/2021

Disciplinas	1º Trimestre		2º Trimestre		3º Trimestre		Falta Geral	Média Final	Resultado
	Conceito	Falta	Conceito	Falta	Conceito	Falta			
Base nacional comum									
Língua Portuguesa	-	-	-	-	-	-	-	-	-
Arte	-	-	-	-	-	-	-	-	-
Educação Física	-	-	-	-	-	-	-	-	-
Ciências	-	-	-	-	-	-	-	-	-
Matemática	-	-	-	-	-	-	-	-	-
Geografia	-	-	-	-	-	-	-	-	-
História	-	-	-	-	-	-	-	-	-
Ensino Religioso	-	-	-	-	-	-	-	-	-
Parte diversificada									
Língua Inglesa	-	-	-	-	-	-	-	-	-
Base nacional comum									
Currículo Integrado	-	-	-	-	-	-	-	-	-

Pareceres descritivos do aluno na disciplina

1º Trimestre

Disciplina	Parecer	Resultado
	Iniciamos nosso trimestre com muita alegria e disposição. Durante o trimestre foi possível constatar um bom desenvolvimento cognitivo do aluno. Devido a pandemia, voltamos aos encontros on-line, onde percebeu-se a organização, o zelo e cuidado com seus materiais e os registros no caderno, preocupando-se sempre em fazer uma letra legível. Compreendeu as orientações das atividades propostas, executando-as com empenho e dedicação. Arthur foi criativo, produtivo e comunicativo, sempre respeitando a todos que fazem parte do ambiente escolar. Porém, em alguns momentos, distraiu-se com objetos que não faziam parte do contexto escolar.	

Abaixo, com a opção **Boletim** 1 selecionada, o Responsável consegue visualizar o **Parecer Descritivo do Aluno** 2.

OBS: Opção exclusiva para os estudantes da Educação Infantil, 1º e 2º ano do Ensino Fundamental.

Visibilidade da funcionalidade: responsáveis financeiro e educativo.

2.4 ÁREA PEDAGÓGICA

1 Área Pedagógica

2 Ocorrências pedagógicas

Aluno: Lucas Alves de Silva

Período: 20/01/2021 a 27/01/2021

Ocorrência	Grupo/Área	Local	Turma	Data e Hora
Atraso	Geral/SOE	Pedagogia	132 (3º Ano) - Ensino Fundamental - Lucas Silva	27/01/2021 15:09

Data e hora: 27/01/2021 15:09
Ocorrência: Atraso
Observação: Teste de inserção de ocorrências

Abaixo, com a opção **Área Pedagógica** **1** selecionada no menu, o Responsável consegue visualizar as ocorrências pedagógicas do aluno por **Período** **2**, como:

- Atendimento ambulatorial;
- Atrasos;
- Comportamento.

👁 Visibilidade da funcionalidade: responsáveis financeiro e educativo.

2.5 FINANCEIRO

Consulta financeira

Período: 2021

Alunos: Todos Filtro: Pendentes Pagas

Consultar

Aluno	Parcela	Comp.	Situação	Descrição	Vencimento	Valor Devido	Valor Pago	Responsável	Título/...
Lucas Alves da Silva									
Lucas Alves da Silva	1/2021	1/2021	Pago	Parcela	11/01/2021	R\$ 670,00	R\$ 670,00	Alexandre Alves Paes	
Lucas Alves da Silva	2/2021	2/2021	Confirmação de Registro	Parcela	10/02/2021	R\$ 670,00	R\$ 0,00	Alexandre Alves Paes	
(2 Parcelas)						R\$ 1.340,00	R\$ 670,00		

Títulos vinculados a parcela

Nro de Controle	Emissão	Vencimento	Valor	Banco
17963945	22/01/2021	10/02/2021	R\$ 670,00	Banco Itaú

Emitir Fechar

Ao lado, com a opção **Consulta Financeira** 1 selecionada, o Responsável Financeiro consegue ter acesso ao **Boleto** 2, clicando no ícone de código de barras e selecionando a opção **Emitir** 3.

Visibilidade da funcionalidade: responsável financeiro.

Consulta financeira

Período: 2021

Alunos: Todos Filtro: Pendentes Pagas

Aluno	Parcela	Comp.	Situação	Descrição	Vencimento	Valor Devido	Valor Pago	Responsável
Lucas Alves da Silva								
<input type="checkbox"/> Lucas Alves da Silva	1/2021	1/2021	Pago	Parcela	11/01/2021	R\$ 670,00	R\$ 670,00	Alessandra Alves Paré
<input type="checkbox"/> Lucas Alves da Silva	2/2021	2/2021	Confirmação de Registro	Parcela	10/02/2021	R\$ 670,00	R\$ 0,00	Alessandra Alves Paré
(2 Parcelas)						R\$ 1.340,00	R\$ 670,00	

Quando o boleto for pago, irá aparecer o **ícone de uma impressora** 4, que ao clicar nele, aparece na tela o **Comprovante de Pagamento** 5. Além disso, o Responsável pode ter o controle dos boletos em aberto e consultar as parcelas vencidas, pagas e a vencer (essas informações valem tanto para a mensalidade escolar quanto para as atividades extraclasse).

COMPROVANTE DE PAGAMENTO

Declaramos para os devidos fins, que recebemos de **ALESSANDRA ALVES PARÉ, CPF 925.999.870-20** responsável pelo aluno(a) **LUCAS ALVES DA SILVA** do(a) **0º semestre** do **ENSINO FUNDAMENTAL** referente a(s) parcela(s) de Encargos Educacionais, os seguintes valores discriminados abaixo:

Parcela	Tipo Parcela	Data Vencimento	Data Pagamento	Valor Pago
1	Parcela	11/01/2021	11/01/2021	670,00
Valor Total:				R\$ 670,00

Porto Alegre, 27 de Janeiro de 2021

Colégio La Salle São João

Visibilidade da funcionalidade: responsável financeiro.

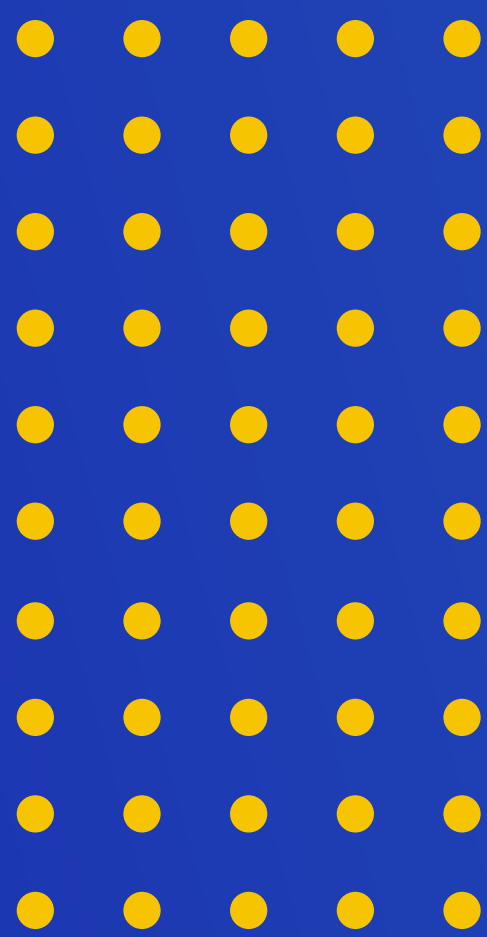

La  Salle

